



『ベップ・アート・マンス 2024』提供会場資料

<2024年5月10日付>

プログラムを登録される方は、この資料に掲載している会場を、無料もしくはディスカウント料金で使うことができます。

下記をご一読いただいたうえで、使用を希望する旨を『プログラム登録申請書②』にご記入ください。

■ 留意事項

- ・提供会場の使用希望日が複数のプログラムで重複した場合や会場の都合により使用できない場合は、実行委員会事務局（以下、事務局）が調整します。ご希望に沿えない場合がありますので予めご了承ください。
- ・会場によっては、連続で使える日数に限りがあります。
- ・プログラムの内容により、使用をお断りする場合があります。
- ・有料の会場についてはプログラム実施日前後の搬入出等で会場を使用する場合も料金が発生します。
- ・各会場のページに記載している『使用上の注意』をよく読み、会場を選択してください。
- ・各会場の図面はあくまでも目安です。
- ・表記の会場使用料の金額は全て消費税込み・ディスカウント後の料金です。
- ・会場使用料は、会場の使用が決定後、期日までに実行委員会にお支払いください。支払いは手渡しまたは指定の口座への振込をお願いします。
- ・会場の使用が決定した後のキャンセルは原則禁止です。ただし、やむを得ない理由でキャンセルする場合は規定のキャンセル料金をお支払いいただきます。
- ・会場使用後は、清掃・原状回復をしてください。
- ・汚損、破損が生じた場合は実費を請求します。
- ・会場の内覧をご希望の方は、事務局までお問い合わせください。
- ・提供会場は随時更新しますので、最新版は <https://www.bepputartmonth.com/?p=16611> よりダウンロードしてご確認ください。

■ お問い合わせ

混浴温泉世界実行委員会 事務局 担当：ピングルトン・北山

〒874-0933 大分県別府市野口元町 2-35 菅建材ビル2階

(NPO法人 BEPPU PROJECT内)

Tel : 0977-22-3560 Fax : 0977-75-7012 E-mail : info@bepputartmonth.com



各会場にあった推奨プログラムを記載しています。
推奨プログラムの項目は下記の5つです。



鑑賞・展覧会

絵画、書道、写真、彫刻等の作品展示・鑑賞プログラム



ダンス・パフォーマンス

ダンスや演劇・パフォーマンスをはじめとした身体表現や舞台芸術など



音楽・映画

コンサート・音楽イベントや映画の上映会など



トーク・シンポジウム

トークイベントやシンポジウム、座談会、セミナーなど



参加・体験

ワークショップ、お茶会などの体験プログラムなど

収容人数	会場名	ページ	推奨プログラム				
			鑑賞 展覧会	ダンス パフォーマンス	音楽 映画	トーク シンポジウム	参加 体験
50人未満	茶房たかさき貸しスペース	3	●			●	●
	紙屋温泉2階公民館スペース	4	●	●	●	●	●
	末広温泉2階公民館スペース	5	●	●	●	●	●
	松原一区公民館	6	●	●	●	●	●
	えきマチ1丁目別府コミュニティルーム	7	●			●	●
	富士屋Gallery一也百ギャラリースペース	8	●				
50人以上	富士屋Gallery一也百ホール	9			●	●	●
	別府市役所中庭市民ひろば	10		●	●		
	別府ブルーバード会館3階フレックスホール	11		●	●	●	
	トキハ別府店 大屋根の下	12		●	●		

茶房たかさき 貸しスペース (2階)

推奨プログラム



喫茶店2階の貸しスペース。自然に囲まれた空間でゆっくりくつろげるスペースです。
無料Wi-Fiがあり、オンラインを使ったトークイベントやワークショップなどに最適です。

使用料金

1,750円/日

キャンセルにかかる費用
使用日の8日前まで 1,750円
7日前から当日まで 2,500円

■会場

所在地	別府市朝見1-2-11
使用可能時間	10:00 - 16:00
アクセス	JR別府駅から徒歩約15分
エリア	朝見
会場面積	約14m ²
駐車場	1台 (無料)
インターネット	あり
収容人数	6名程度

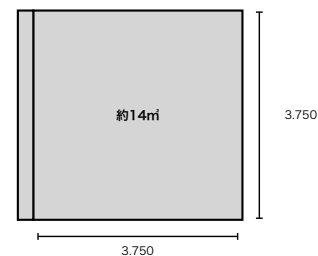

単位：mm



会場の様子①



会場の様子②

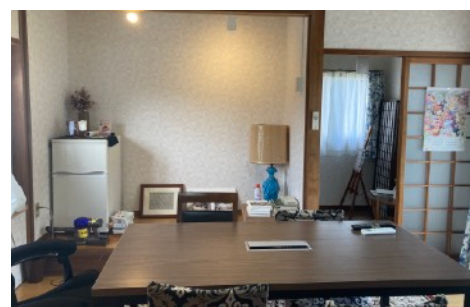

会場の様子③



会場の様子④

■設備

備品名	個数
テーブル	1個
椅子	4個

■使用上の注意

- ・プログラム実施中は必ずスタッフが1名以上常駐してください。
- ・椅子やテーブルの配置および清掃は、各自でおこなってください。
- ・近隣が住宅のため、あまり大きな音は出せません。
- ・喫煙は所定の場所でおこなってください。

紙屋温泉 2 階公民館スペース

推奨プログラム



千代町の路地裏にある明治初期から続く共同温泉「紙屋温泉」の2階にある公民館。広い畳のスペースでワークショップをおこなったり、ステージでパフォーマンスやライブを披露できたりと、さまざまな用途で使用できます。

使用料金

1,050円/1日

キャンセルにかかる費用

使用日の8日前まで 1,050円

7日前から当日まで 1,500円

■会場

所在地	大分県別府市千代町8-2
使用可能時間	10:00 - 21:00
アクセス	JR別府駅から徒歩約15分
エリア	南部地区
会場面積	約73.5㎡
駐車場	なし
インターネット	なし
収容人数	40名程度

■設備

備品名	個数
長テーブル	複数個
食器類	1 式

■使用上の注意

- ・プログラム実施中は必ずスタッフが1名以上常駐してください。
- ・椅子やテーブルの配置および清掃は、各自でおこなってください。
- ・近隣が住宅のため、あまり大きな音は出せません。
- ・喫煙は所定の場所でおこなってください。

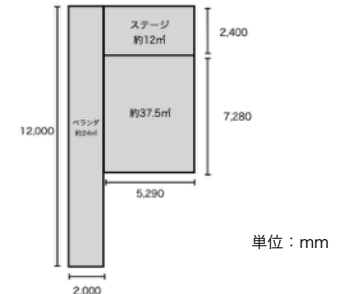

会場の外観



会場の様子



ベランダの様子



キッチン使用可能です

末広温泉 2 階公民館スペース

推奨プログラム



末広町にある共同温泉「末広温泉」の2階にある公民館。浴場にはアーティストが描いた壁画が設置されており、地域の方だけでなく観光客も利用しています。広い畳のスペースでワークショップをおこなったり、ステージでパフォーマンスやライブを披露できたりと、さまざまな用途で使用できます。

使用料金

1,500円/1日

キャンセルにかかる費用

使用日の8日前まで 1,050円

7日前から当日まで 1,500円

■ 会場

所在地	大分県別府市末広町4-20
使用可能時間	9:00 - 21:00
アクセス	JR別府駅から徒歩約15分
エリア	南部地区
会場面積	約57㎡
駐車場	なし
インターネット	なし
収容人数	30名程度

■ 設備

備品名	個数
長テーブル	16個
パイプ椅子	48個
カラオケ	1台
食器類	1式

■ 使用上の注意

- ・プログラム実施中は必ずスタッフが1名以上常駐してください。
- ・椅子やテーブルの配置および清掃は、利用時間内に各自でおこなってください。
- ・許可なく備品を会場外に持ち出すことはできません。
- ・近隣が住宅のため、あまり大きな音は出せません。
- ・喫煙は所定の場所でおこなってください。

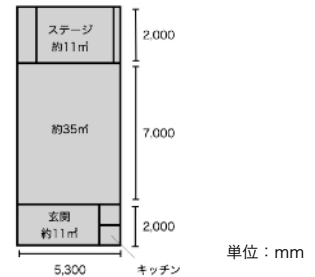

会場の外観



会場の様子



会場の様子



キッチン使用可能ですがガスは通っておりません



松原町にある共同温泉「松原温泉」の2階にある公民館。広い畳のスペースでワークショップをおこなったり、ステージでパフォーマンスやライブを披露できたりと、さまざまな用途で使えます。

使用料金

2,100円/1日

キャンセルにかかる費用

使用日の8日前まで 2,100円

7日前から当日まで 3,000円

■会場

所在地	別府市松原町3-4
使用可能時間	9:00 - 17:00
アクセス	JR別府駅から徒歩約15分
エリア	松原
会場面積	約55㎡
駐車場	なし
インターネット	なし
収容人数	30名程度

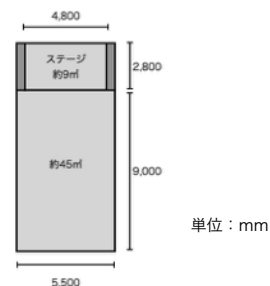

会場の外観

■設備

備品名	個数
長テーブル	10個



会場の様子

■使用上の注意

- ・椅子やテーブルの配置および清掃は、利用時間内に各自でおこなってください。
- ・許可なく備品の会場外への持ち出しはできません。
- ・近隣が住宅のため、あまり大きな音は出せません。
- ・施設内は禁煙です。



会場の様子



会場の設備



JR別府駅構内に併設された商業施設内の簡易キッチン付きスペース。書店や100円ショップに隣接し、人通りが多くにぎやかです。

使用料金

350円／1時間

キャンセルにかかる費用

使用日の8日前まで 350円／1時間

7日前から当日まで 500円／1時間

※2024年度の使用料金は改定する可能性もございますのでご了承ください。

■会場

所在地	別府市駅前町11-7
使用可能時間	10:00 - 20:00
アクセス	JR別府駅構内
エリア	中心市街地
会場面積	約38㎡
駐車場	126台 (有料)
インターネット	なし
収容人数	30名程度

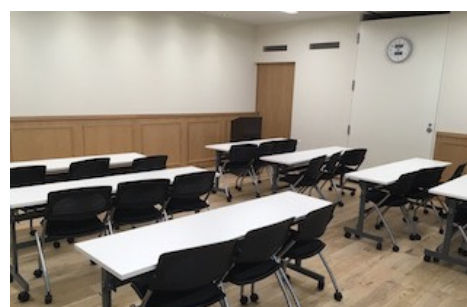
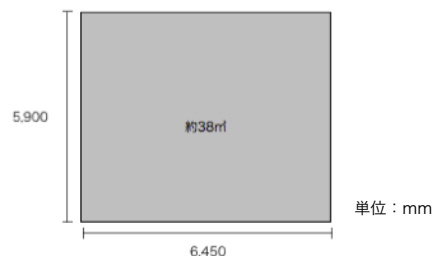

会場の様子

■設備

備品名	個数
テーブル	8卓
パイプ椅子	24脚



会場の外観 (パーティションはすべて開くことができます)

■使用上の注意

- ・物品の販売等の営利を目的とする行為は固く禁止します。
- ・プログラム実施中は必ずスタッフが1名以上常駐してください (展示のみの場合は応相談)。
- ・搬入出や什器設置については、事前に会場管理者との打ち合わせのうえ、指示に従ってください。
- ・危険・火災防止や建物保全上、物品の持ち込みや使用に制限があります。
- ・施設内は禁煙です。
- ・簡易キッチン (シンク) 付きです。



会場隣にはトイレがあります

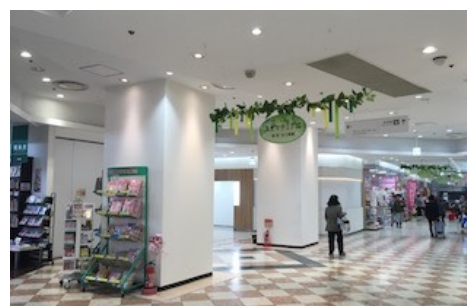

写真左が会場に隣接する書店、写真右奥が改札 (南出口)



明治32年に建設された旅館建築を再生させたギャラリー。
2階の建物の歴史を感じる洋室が使用可能です。

使用料金

3,500円/1日

キャンセルにかかる費用
使用日の8日前まで 3,500円
7日前から当日まで 5,000円

■会場

所在地	別府市鉄輪上1組
使用可能時間	10:00 - 17:00
アクセス	亀の井バス 鉄輪バス停から徒歩5分
エリア	鉄輪
会場面積	1階：30m ² 2階：33m ²
駐車場	近隣の有料駐車場
インターネット	ロビーにてWi-Fi使用可能
収容人数	30名程度

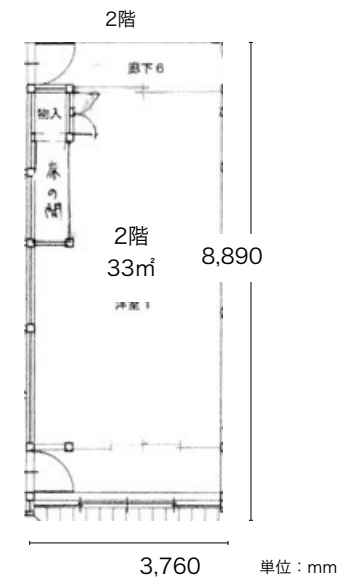

■有料設備

備品名	個数	料金	備品名	個数	料金
畳み机 180×45×85cm	11卓	1卓 108円/3日	椅子	多数	1脚 108円/3日
テーブル 180×45×85cm	10卓	1卓 108円/3日	白布	多数	1枚 400円/3日
座布団	50枚	1枚 108円/3日			

■使用上の注意

- ・ご利用可能な期間は、10月末までです。
- ・プログラム実施中は必ずスタッフが1名以上常駐してください。
- ・パーティーなど、飲食を必要とする場合は、事前にご相談ください。
- ・敷地内は禁煙です。



建物外観



展示会の様子①



展示会の様子②



明治32年に建設された旅館建築を再生させたギャラリー。
建物の歴史と施工者の技術を感じる会場は、天井が高くコンサ
ートに最適です。

使用料金

30,000円/日

キャンセルにかかる費用

使用日の8日前まで 30,000円

7日前から当日まで 45,000円

■会場

所在地	別府市鉄輪上1組
使用可能時間	10:00 - 17:00 または 16:00 - 21:30
アクセス	亀の井バス 鉄輪バス停から徒歩5分
エリア	鉄輪
会場面積	約84m ²
駐車場	近隣の有料駐車場
インターネット	ロビーにてWi-Fi使用可能
収容人数	80名程度

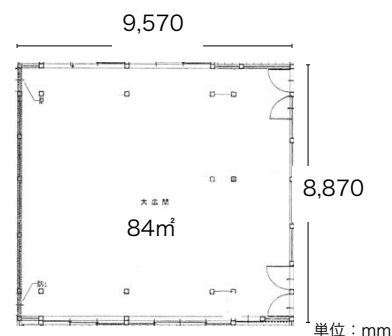

建物外観



イベントの様子①



イベントの様子②

■有料設備

備品名	個数	料金	備品名	個数	料金
畳み机 180×45×85cm	11卓	1卓 108円/日	白布	多数	1枚 400円/日
テーブル 180×45×85cm	10卓	1卓 108円/日	控え室	1室	3,000円/日
座布団	50枚	1枚 108円/日	ピアノ ヤマハC-3	1台	5,000円/日※

※ピアノの調律は別途、20,000円から

■使用上の注意

- ・ご利用可能な期間は、10月末までです。
- ・工事の都合上、音楽など音の出るイベントは、日曜日のみとさせていただきます。
- ・プログラム実施中は必ずスタッフが1名以上常駐してください。
- ・音響設備はありません。機材の持ち込みは可能ですが、会場の防音設備の都合上、あまり大きな音を出すことができません。
- ・パーティなど、飲食を必要とする場合は、事前にご相談ください。
- ・音響、照明などのオペレーターはつきません。
- ・敷地内は禁煙です。



庁舎利用者の利便性の向上と憩いの場として活用しています。
人目に触れやすく、ライブやパフォーマンスなどに適しています。

※条件によっては利用できない場合や貸付料金などが発生する場合がございます

使用料金

無料

キャンセルにかかる費用
使用日の8日前まで 0円
7日前から当日まで 0円

■会場

所在地	別府市上野口1-15
使用可能時間	8:30 - 17:00
アクセス	JR別府駅から徒歩約15分
エリア	中心市街地
駐車場	あり
インターネット	なし
収容人数	100名程度



会場の様子



会場の様子

■設備

備品名	個数
家庭用電源	複数箇所

■設備（応相談）

備品名	個数	料金
簡易マイクセット (パワーアンプ×1、スピーカー×2)	1セット	応相談

※市主催のイベントと重なった場合は使用不可となります。

■使用上の注意

- ・プログラム実施中は必ずスタッフが1名以上常駐してください。
- ・搬入出や什器設置については事前に会場管理者との打ち合わせのうえ、指示に従ってください。
- ・危険・火災防止や建物保全上、物品の持ち込みや使用に制限があります。
- ・寄付や募金活動・募集は固くお断りいたします。
- ・音が出る場合は使用時間に制限を設ける場合がございます。
- ・使用をご検討の際にはBEPPU PROJECTへご相談ください



会場の様子



イベントの様子

別府ブルーバード会館3階 フレックスホール

推奨プログラム



駅前通り沿いにある映画館。3階のイベントホールは中心市街地随一の広さを持ち、照明機材や音響機材も備え付けており、大人数で鑑賞するプログラムにぴったりです。

使用料金

38,500円/日

キャンセルにかかる費用
使用日の8日前まで 38,500円
7日前から当日まで 55,000円

■会場

所在地	別府市北浜1-2-12
使用可能時間	10:00 - 21:00
アクセス	JR別府駅から徒歩約3分
エリア	中心市街地
会場面積	約43㎡ (舞台のみ)
駐車場	なし
インターネット	なし
収容人数	200名程度



建物外観



内部の様子(客席からステージ)



内部の様子(舞台から客席)



トークイベントの様子

■設備

備品名	個数
椅子	180席程度
PA・照明機材	1式
プロジェクター	1台
ピアノ	1台
冷暖房	1式

■使用上の注意

- ・喫煙は所定の場所でおこなってください。
- ・スモークや火気の使用は厳禁です。
- ・飲食物の持ち込みは可能です。
- ・ケータリングや出張バーを希望される場合は事前にご相談ください。
- ・5.1chサラウンド対応可能です。
- ・専用駐車場はありませんので、近隣のコインパーキングをご利用ください。



別府市の中心市街地に位置する複合商業施設。その正面入り口にある野外スペースを会場として使用できます。人目に触れやすく、ライブやダンスなどに適しています。

使用料金

無料

キャンセルにかかる費用
使用日の8日前まで 0円
7日前から当日まで 0円

■会場

所在地	別府市北浜2-9-1
使用可能時間	10:00 - 19:00
アクセス	JR別府駅から徒歩約7分
エリア	中心市街地
会場面積	389㎡
駐車場	あり (有料)
インターネット	なし
収容人数	100名程度

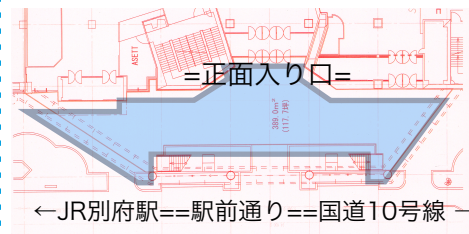

※以下の写真は改装前のものです。



舞台正面



舞台左側



舞台右側



ダンスプログラムの様子

■設備

備品名	個数
家庭用電源	複数箇所

■有料設備

備品名	個数	料金
簡易マイクセット (パワーアンプ×1、スピーカー×2)	1セット	応相談



※トキハ別府店のイベントと重なった場合は使用不可となります。

■使用上の注意

- ・飲食物、物品の販売、配布は固く禁止します。
- ・プログラム実施中は必ずスタッフが1名以上常駐してください。
- ・搬入出や什器設置については事前に会場管理者との打ち合わせのうえ、指示に従ってください。
- ・危険・火災防止や建物保全上、物品の持ち込みや使用に制限があります。
- ・寄付や募金活動・募集は固くお断りいたします。
- ・喫煙は所定の場所でおこなってください。

そのほかの会場

※こちらの会場の詳細・お問い合わせは各会場へお願いします。

【おにぎりかふえ】 トキハ別府店の近くにある女将こだわりのおにぎりを提供するカフェ。壁面を使った作品の展示や、ワークショップの会場として最適です。 Tel: 0977-24-2555 ※状況に応じて営業時間が変更する可能性があります。ご理解のうえお問い合わせください。		所在地	別府市北浜2-7-31 もずやビル2階	使用可能時間	11:00 - 18:00
		アクセス	JR別府駅から徒歩約5分	エリア	中心市街地
		駐車場	なし	収容人数	15名程度
使用料金	応相談	 			

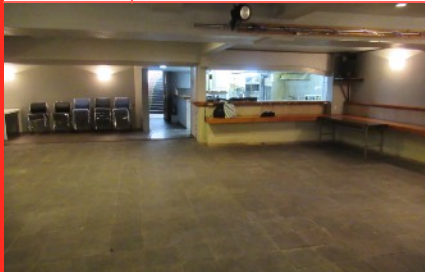
【別府ブルーバード会館 地下】 駅前通り沿いにある映画館。地下のイベントスペースは照明機材や音響機材が備え付けであり、ライブやダンスなどに適しています。 Tel: 0977-23-1272		所在地	別府市北浜1-2-12	使用可能時間	10:00 - 23:00
		アクセス	JR別府駅から徒歩約3分	エリア	中心市街地
		駐車場	なし	収容人数	50人程度
使用料金	27,500円/日	 			

【大分県産しいたけ やまよし】 しいたけ専門店。店内には、しいたけのスープやおにぎりなどを提供するイートインスペースもあります。そんな店内でアート作品の展示をしてみたいはいかがでしょうか。 Tel: 0977-21-8111		所在地	別府市西野口町2-2	使用可能時間	8:30 - 18:00 (平日) 10:00 - 17:00 (日・祝)
		アクセス	別府駅より徒歩5分	エリア	中心市街地
		駐車場	2台	収容人数	5~8名程度
使用料金	無料	 			

そのほかの会場

※こちらの会場の詳細・お問い合わせは各会場へお願いします。

【北浜租界】 北浜租界 (ソカイ) は、別府駅近く「やよい天狗通り商店街」にある貸アトリエです。個展、演劇、ライブ、ワークショップ、映画鑑賞などさまざまにご利用いただけます。駅から徒歩5分、アーケード内なので雨天でも便利。 Tel: 090-5248-7727		所在地	別府市北浜一丁目4-6 やよい通り商店街内	使用可能時間	11:00 - 18:00
		アクセス	JR別府駅から徒歩約5分	エリア	中心市街地
		駐車場	なし	収容人数	30名程度
使用料金	5,000円/日 12,000円/3日 21,000円/週	  			
		2階アトリエ 3階アトリエ テラス階			

【MOMO】 楠木銀天街を通り抜けた先にあるカレー屋さんで、店内には本や陶器などが並び、落ち着いた雰囲気です。展示や音楽ライブの会場などに最適です。 TEL : 0977-77-1842		所在地	別府市楠町8-3	使用可能時間	11:00 - 16:00
		アクセス	JR別府駅から徒歩約10分	エリア	楠町
		駐車場	なし	収容人数	10名程度
使用料金	応相談 *道路工事の日程により、利用不可となる可能性もございますのでご了承ください。	 			



【ゑり章】 流川通り3丁目にあるカフェギャラリー。雑貨の販売、自慢の手作りジェラートやソフトドリンクを提供しています。展覧会やワークショップ、トークイベントの会場として最適です。 TEL : 080-5434-0001		所在地	別府市楠町4-8	使用可能時間	11:00 - 16:00
		アクセス	JR別府駅から徒歩約10分	エリア	楠町
		駐車場	なし	収容人数	20名程度
使用料金	応相談	 			

そのほかの会場

※こちらの会場の詳細・お問い合わせは各会場へお願いします。

【茶房たかさき テラス】 朝見地区にある喫茶の屋外に設置されたテラスです。ワークショップやパフォーマンス、静かな音楽イベントに適しています。 Tel: 0977-23-0592	所在地	別府市朝見 1-2-11	使用可能時間	10:00 - 16:00
	アクセス	JR別府駅から徒歩約15分	エリア	朝見
	駐車場	2台 (無料)	収容人数	20名程度
使用料金	応相談			
		 		

【茶房 萬太郎】 八幡朝見神社の境内にある古民家カフェ。萬太郎清水を使って淹れるコーヒーや昔ながらのナポリタンが人気です。2階レンタルスペースをワークショップなどのイベントでぜひご利用ください。 Tel: 080-9066-4440	所在地	八幡朝見神社 境内	使用可能時間	10:00 - 17:00
	アクセス	JR別府駅から徒歩約20分	エリア	朝見
	駐車場	あり (八幡朝見神社)	収容人数	5名程度
使用料金	800円/時間 (税込み)			
		 		

【SEKIYA.so 貸しスペース (2階)】 和の風情あふれる元旅館の2階スペースをご利用いただけます。エアコン、Wi-Fi、プロジェクターなど機材の貸し出しもおこなっており、セミナーやワークショップの会場として最適です。 TEL : 080-3803-5665	所在地	別府市北浜3丁目11-11 sekiya-so	使用可能時間	10:00 - 18:00
	アクセス	JR別府駅から徒歩約8分	エリア	北浜
	駐車場	なし	収容人数	30名程度
使用料金	応相談			
		 		

そのほかの会場

※こちらの会場の詳細・お問い合わせは各会場へお願いします。

【友情の家 1 階／茶房 湯治人】 流川通り沿いにある古民家。元外務大臣の重光 葵と、とり天を考案したと言われる東洋軒の開業者・宮本四郎が親交を深めたことで知られる由緒ある別荘です。落ち着いた雰囲気のカフェで、展示に最適です。 Tel : 080-3189-0047 Email: saboutoujibito23@gmail.com		所在地	別府市中島町16-10	使用可能時間	10:00 - 17:00
		アクセス	JR別府駅から車で約15分	エリア	中島町
		駐車場	あり	収容人数	20名程度
使用料金	※内容・日数に応じて要相談	 			

【ギャラリー嶋屋】 2017年にオープンした松原公園近くのギャラリー。展示をするのに最適で、これまでもたくさん企画展が催されています。 Tel: 090-2500-8072		所在地	別府市松原町7-4	使用可能時間	10:00 - 16:00
		アクセス	JR別府駅から車で約5分	エリア	松原
		駐車場	あり (4台)	収容人数	10名程度
使用料金	5,000円/日	 			

【ここちカフェ むすびの】 観光客に人気の鉄輪エリアにある、明治40年ごろに建てられた一軒屋を改築したカフェ。2階のギャラリーは展示やワークショップの会場として最適です。 Tel: 0977-66-0156		所在地	別府市鉄輪上1組	使用可能時間	10:00 - 18:00
		アクセス	JR別府駅から車で約18分	エリア	鉄輪
		駐車場	あり (7台)	収容人数	20名程度
使用料金	応相談	 			

その他の会場

※こちらの会場の詳細・お問い合わせは各会場へお願いします。

【スクランブルベップ】 鉄輪すじ湯通りに面した約10平米のPOP UP SHOP 展示スペースです。目の前は蒸し湯、もくもく湯けむりに包まれています。 Email: yasaka@toji-gurashi.jp		所在地	別府市井田4組 - Hiromiya Toji Stay 横	使用可能時間	10:00 - 18:00 (相談可能)
		アクセス	JR別府駅から車で約18分	エリア	鉄輪
		駐車場	なし(近隣に有料駐車場有り)	収容人数	応相談
使用料金	3,000円/日 20,000円/週 50,000円/3週間 55,000円/月 (電気使用料込み、設営撤去もその日中をお願いします) (10/10-16は除く)	